

MOVIMENTAÇÃO NO CLUBE

ASSOCIADOS E
CONVIDADOS
2023





PERFIL ASSOCIADO - 2023

O total de associados do Ipê Clube é de 5.792 pessoas. O perfil é bastante equilibrado entre homens e mulheres. O estado civil do é dividido entre casados e solteiros e o número de viúvos e divorciados é bem pequeno. A faixa etária é majoritariamente formado por pessoas entre 41 e 50 anos com quase 25% do total. As crianças e adolescentes representam 1/3 de todo o público. Mais de 70% dos associados estão no clube há menos de 10 anos e metade desse público faz parte do quadro associativo menos de 2 anos.

Sexo

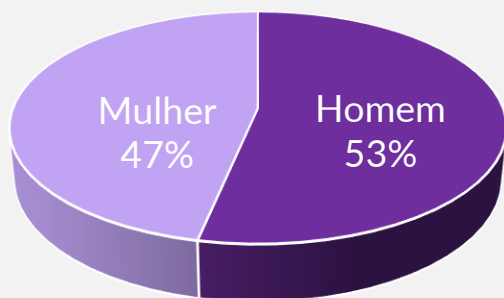

Estado Civil

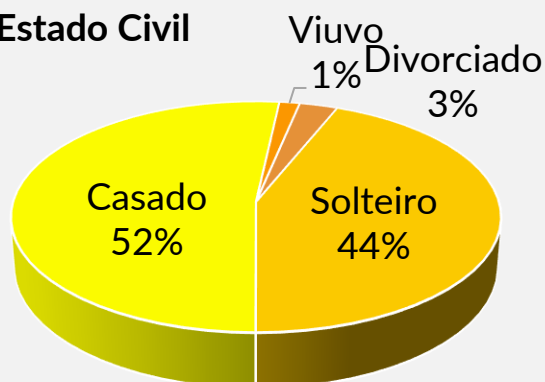

Faixa Etária

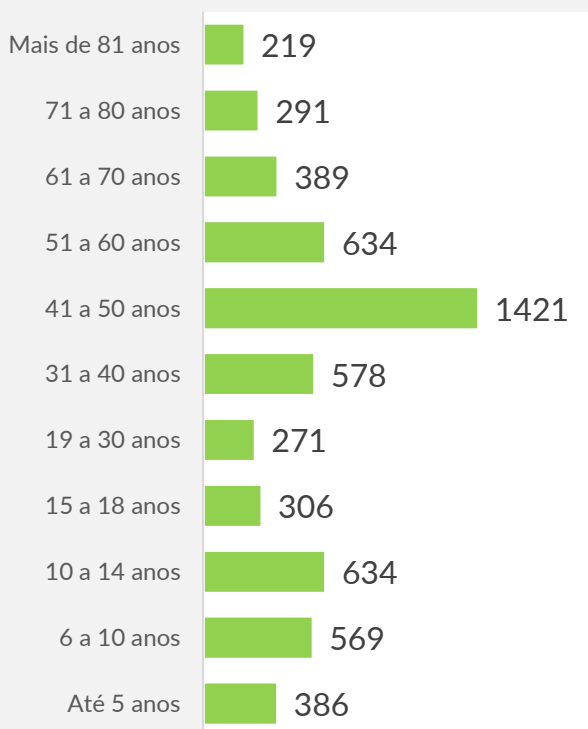

Tempo de Clube

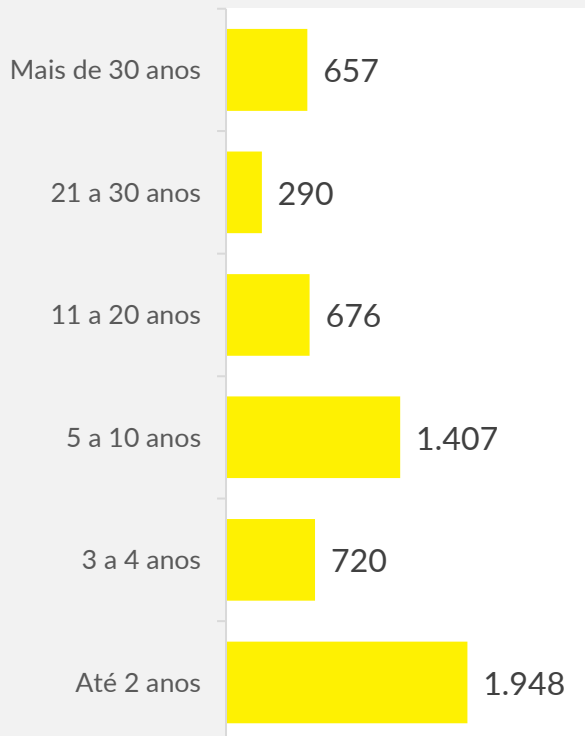

Observamos nesses gráficos que há um crescimento significativo na movimentação do clube de 2021 até 2023. Esse incremento dá-se tanto no número de acessos quanto na quantidade de associados que passam a frequentar o clube regularmente. Em 2023 foram 5.223 distintos no clube.

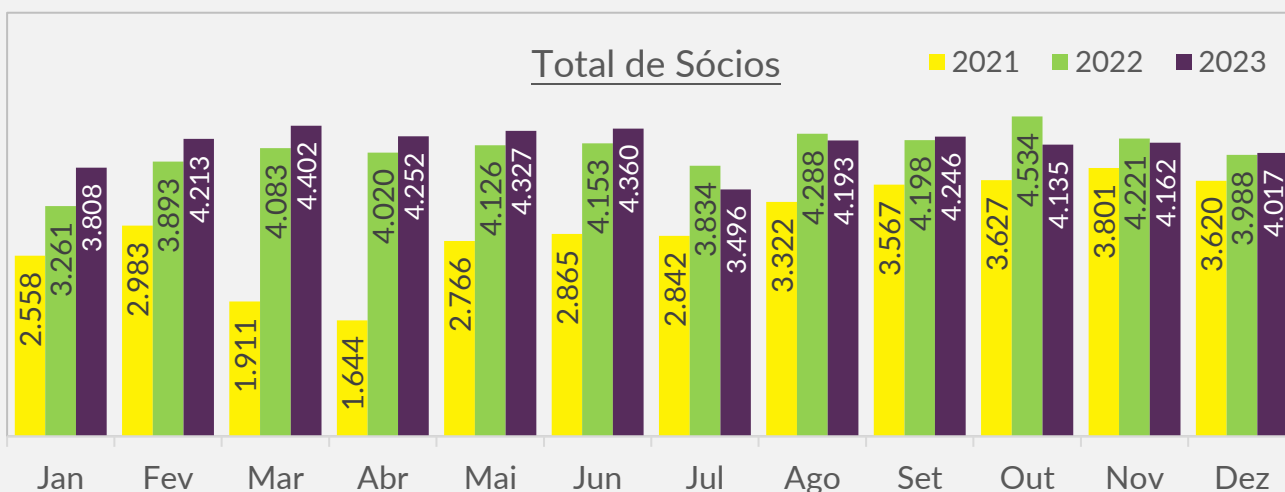
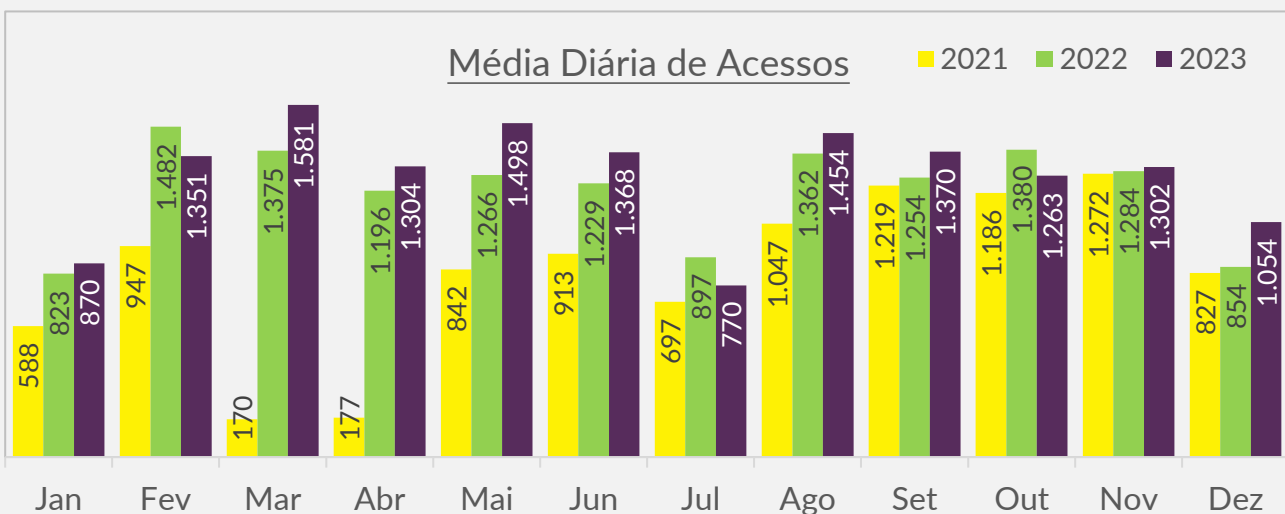
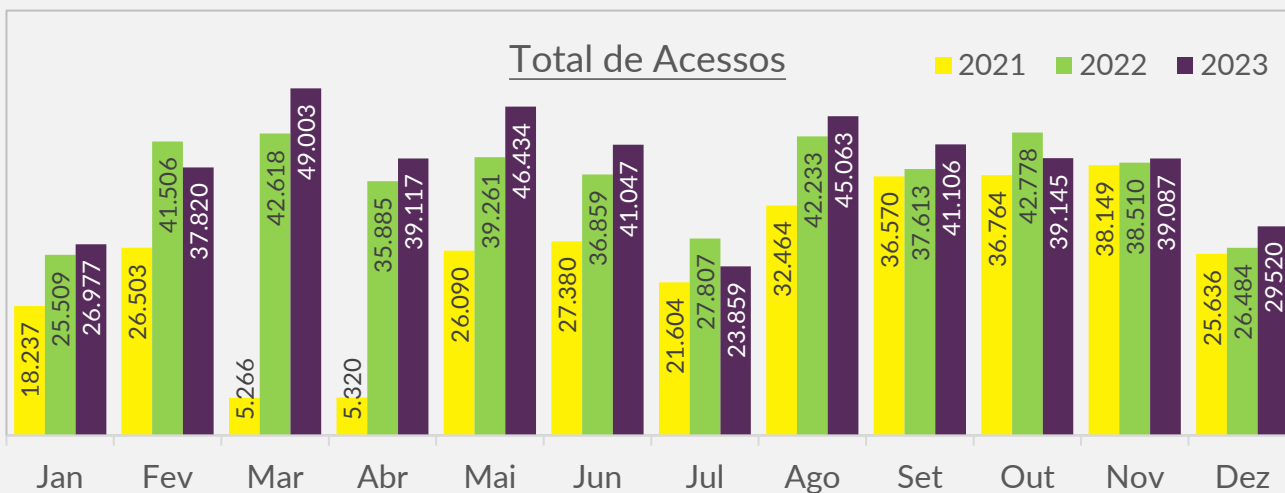

Analisando a movimentação de convidados nos gráficos abaixo, observa-se uma tendência de aumento do número de convidados nos meses de férias escolares, enquanto que no período restante os patamares permanecem muito semelhantes.

Total de Acessos

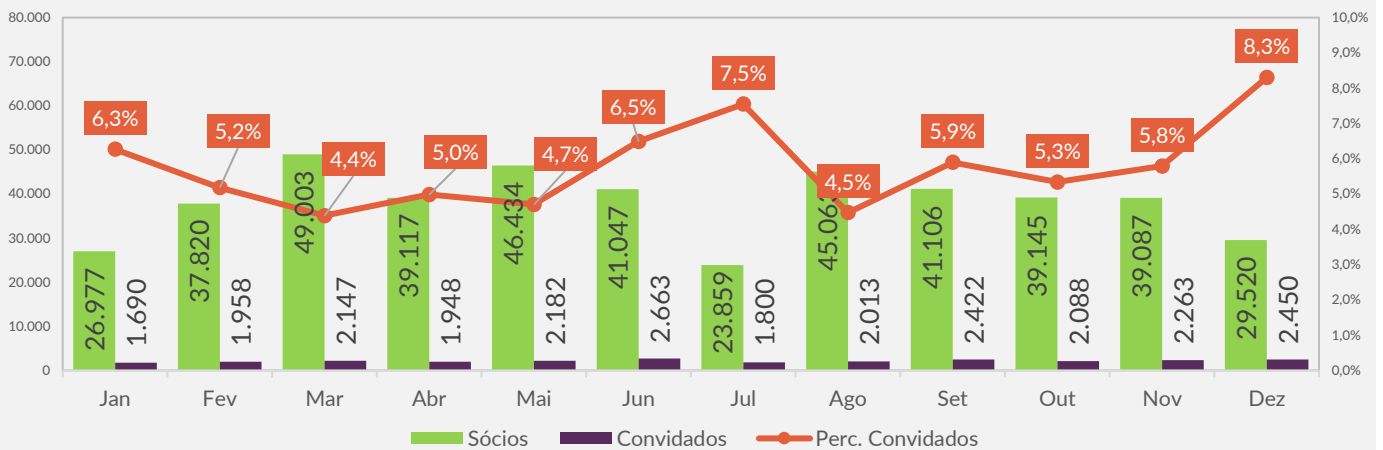

Média Diária de Acessos

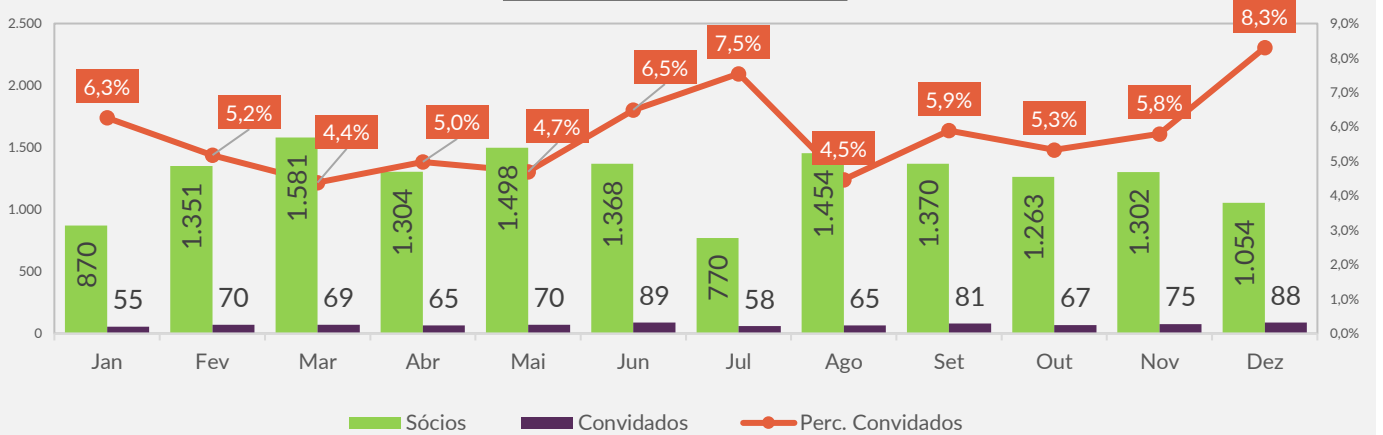

Sócios que trouxeram convidados

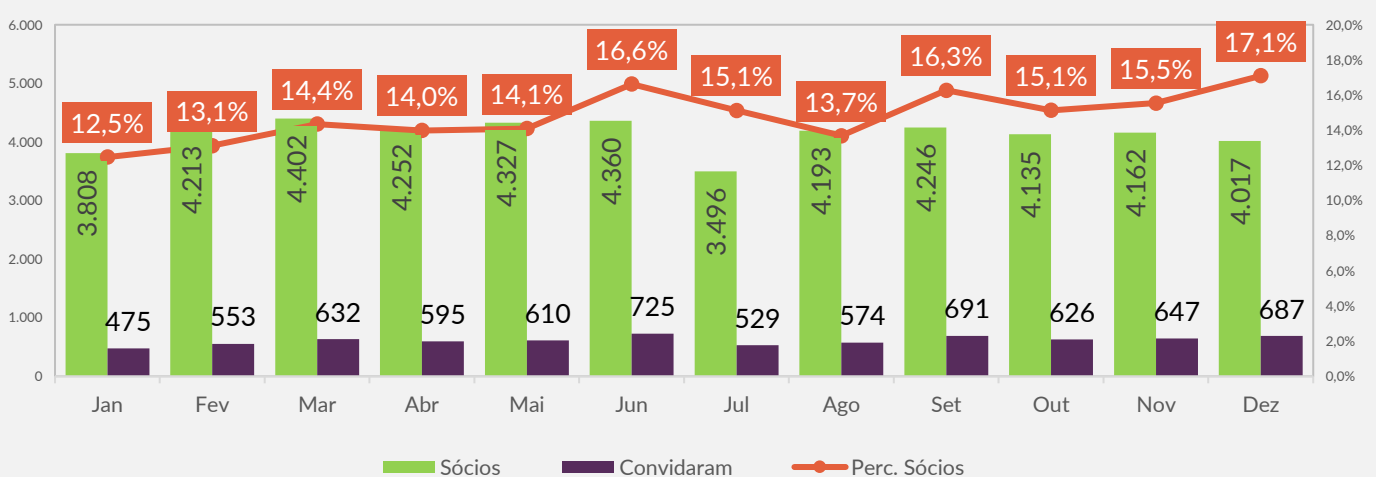



ACESSOS DIA DA SEMANA

Conforme observado na movimentação diária durante os meses, fica muito evidente que os dias de semana têm maior frequência no clube comparado aos finais de semana, com destaque às terças e quartas-feiras.

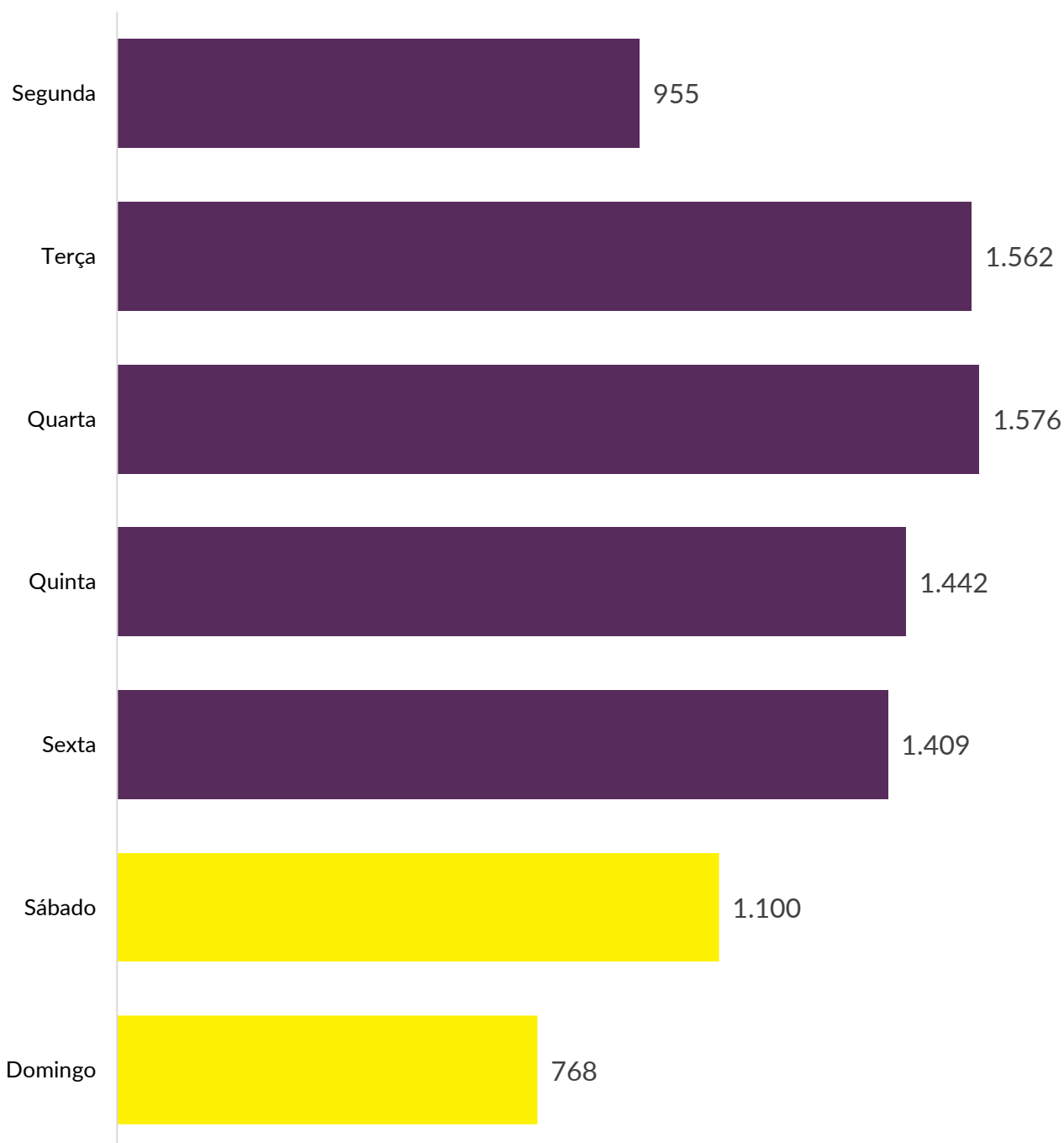



FLUXO POR HORÁRIO

A distribuição dos associados ao longo do dia é bastante equilibrada mas o período das 16h00 até às 20h00 representa 40% do total do dia. Se forem considerados apenas os dias de semana, esse mesmo horário sobe para quase 48% da entrada de associados no clube.

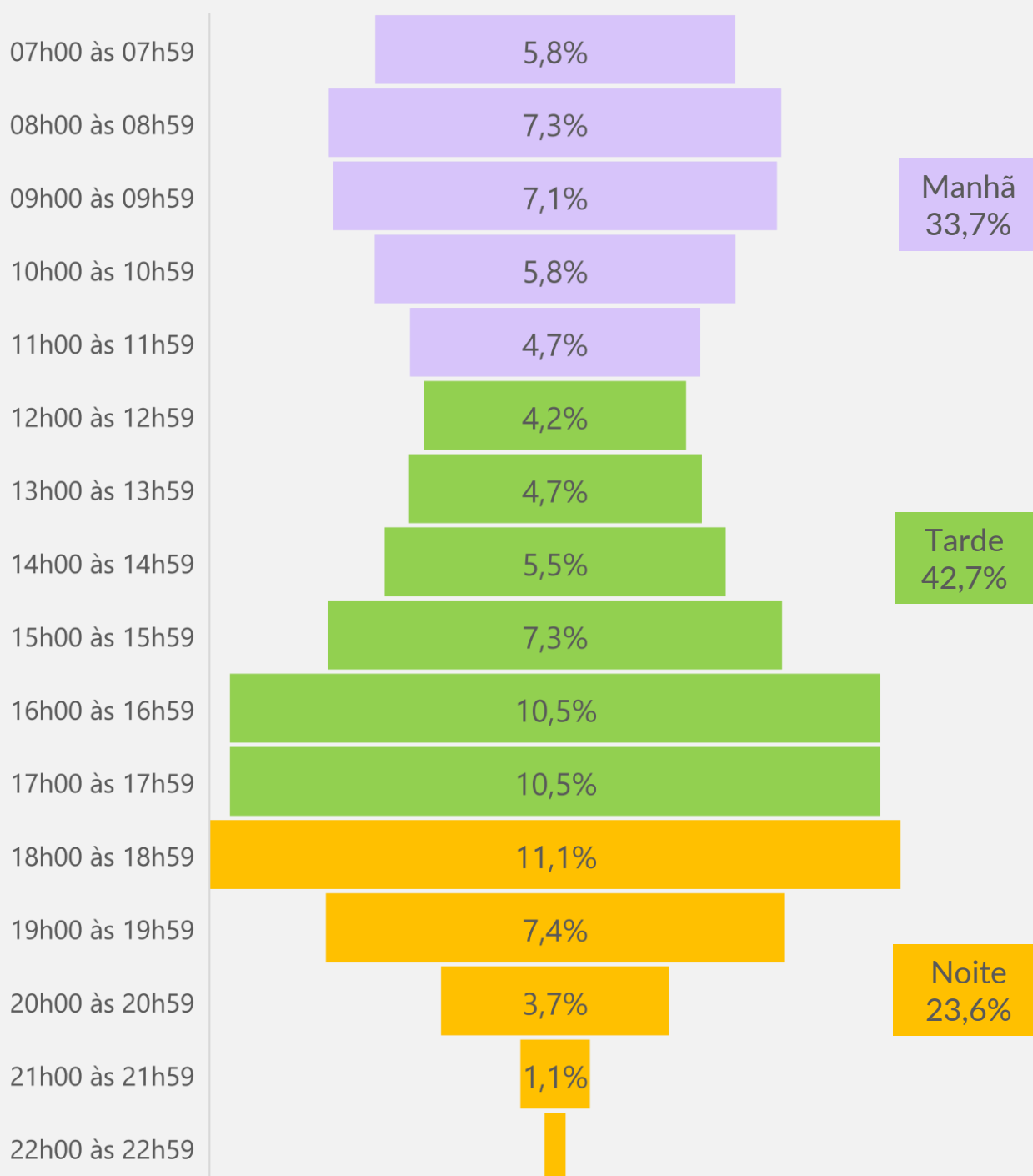



FREQUÊNCIA ASSOCIADOS

A base da frequência dos associados é formada por pessoas que vão ao clube de 02 a 10 dias durante o mês. Cerca de 25% deste público tem uma frequência bastante alta com mais de 10 vezes em 30 dias, enquanto os frequentadores mais esporádicos são 20% deste total.

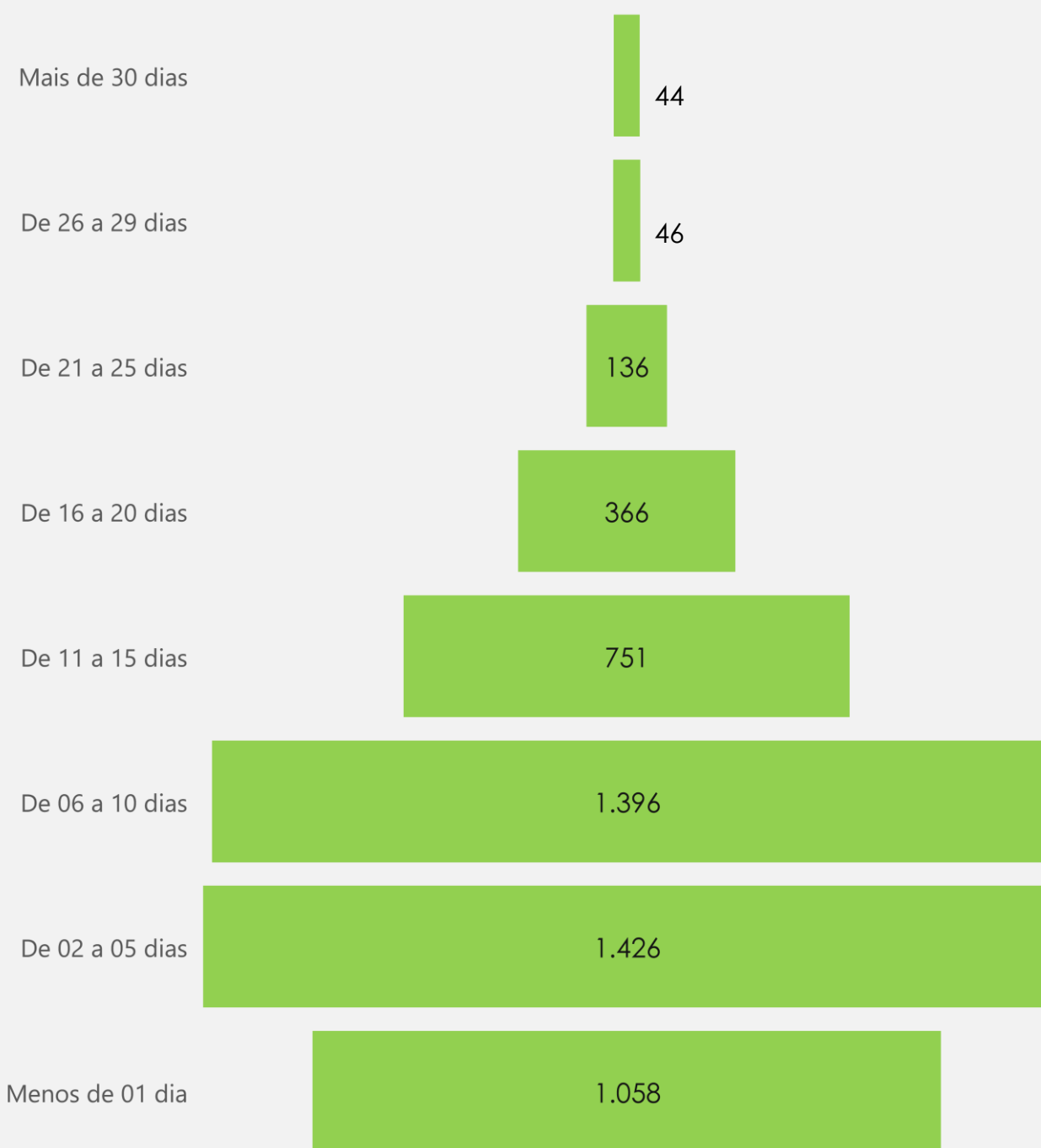



USUÁRIOS ATIVOS

Nas estatísticas apresentadas abaixo, observa-se que há um maior número de pessoas que visitam o site, uma vez que esta plataforma é aberta a todos os usuários. Pode-se concluir portanto, que cerca de 20% da audiência do site é feita por não sócios do clube. No aplicativo, área restrita aos associados, os números mostram que a quantidade de usuários da ferramenta chegou a 5 mil visitantes únicos, o que representa um engajamento de mais de 90% do público.

Unidade: 1.000 usuários

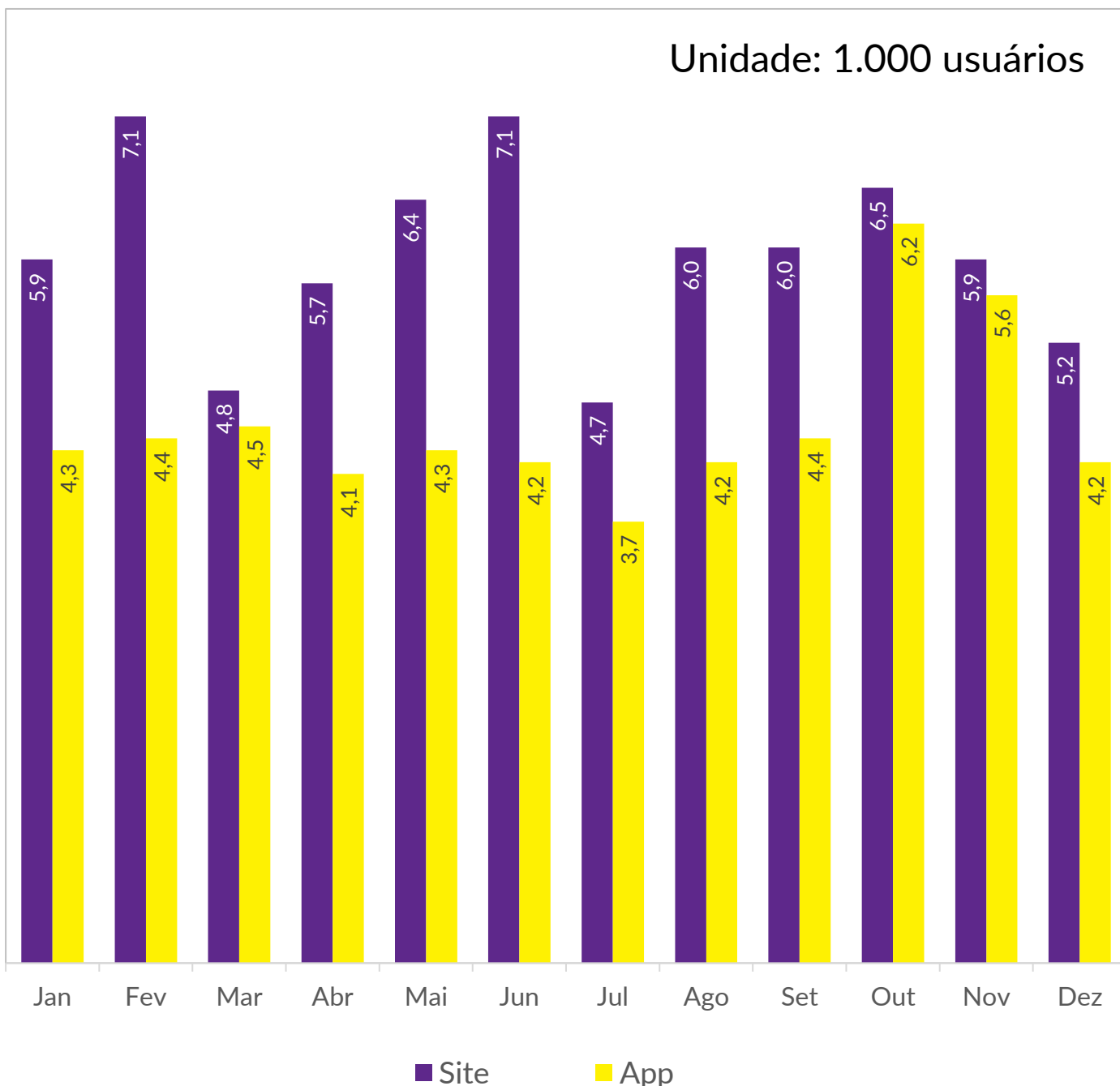



PÁGINAS E TEMPO MÉDIO

Neste resumo abaixo observamos quais são os conteúdos mais acessados no aplicativo (à esquerda) e no site (à direita). A quantidade de interações é significativamente maior no aplicativo, assim como tempo que as pessoas passam em cada página.

Canal	Páginas	Tempo
Agendamentos	1.355.120	25 min 10 s
Noticias	362.657	2 min 34 s
Home	342.772	4 min 14 s
Carteirinha	58.354	1 min 45 s
Espacos-para-eventos	47.679	2 min 27 s
Avisos	44.348	1 min 10 s
Index	44.338	1 min 27 s
Convidados	43.354	4 min 33 s
Atividades	40.952	1 min 38 s
Eventos	14.007	33s
Ouvidoria	13.006	2 min 34 s
Senha	10.829	1 min 15 s
Perfil	10.370	49s
Blog	8.566	36s
Parq	8.199	51s
Sala-do-conselho	5.999	20s
Mural	5.892	1 min 09 s
Faturas	5.407	19s
Dependentes	2.689	57s
Programacao	1.344	31s
Diretoria-executiva	894	27s
Exames	658	11s

Canal	Páginas	Tempo
Ipê Clube	221.686	1 min
Arraia do Ipê	2.907	25s
Rock & Dance	2.776	25s
Atividades Esportivas	2.622	15s
Beer Fest com Dudu Nobre	2.123	32s
Circuito Interno BT	1.991	29s
1ª Etapa do Circuito Interno BT	1.817	39s
Título Patrimonial	1.683	33s
Novo APP do Ipê Clube	1.473	18s
Super Férias	1.452	49s
Ipê Folia 2023	1.280	28s
Cartões de Consumo	1.248	37s
Novo Estacionamento	1.184	34s
Estacionamento	1.154	19s
Carnaval 2023	1.101	27s
Convidados no dia 24 de junho	1.084	21s
Esportes, Lazer e Entretenimento	1.062	9s
Interdição do Parquinho	986	19s
Mural do Ipê	979	12s
Trampolim Acrobático	884	22s
Agendamento do Tênis	877	33s
Spa Supéria	855	33s



AGENDAMENTOS

AULAS E AGENDAMENTOS LIVRES

No ano de 2023 foram mais de 500 mil agendamentos pelo aplicativo do clube. A grande maioria foram feitos agendamentos automaticamente das aulas com dia e horários específicos. Os agendamentos livres, feitos diretamente pelos associados representam 1/3 das interações desta ferramenta.

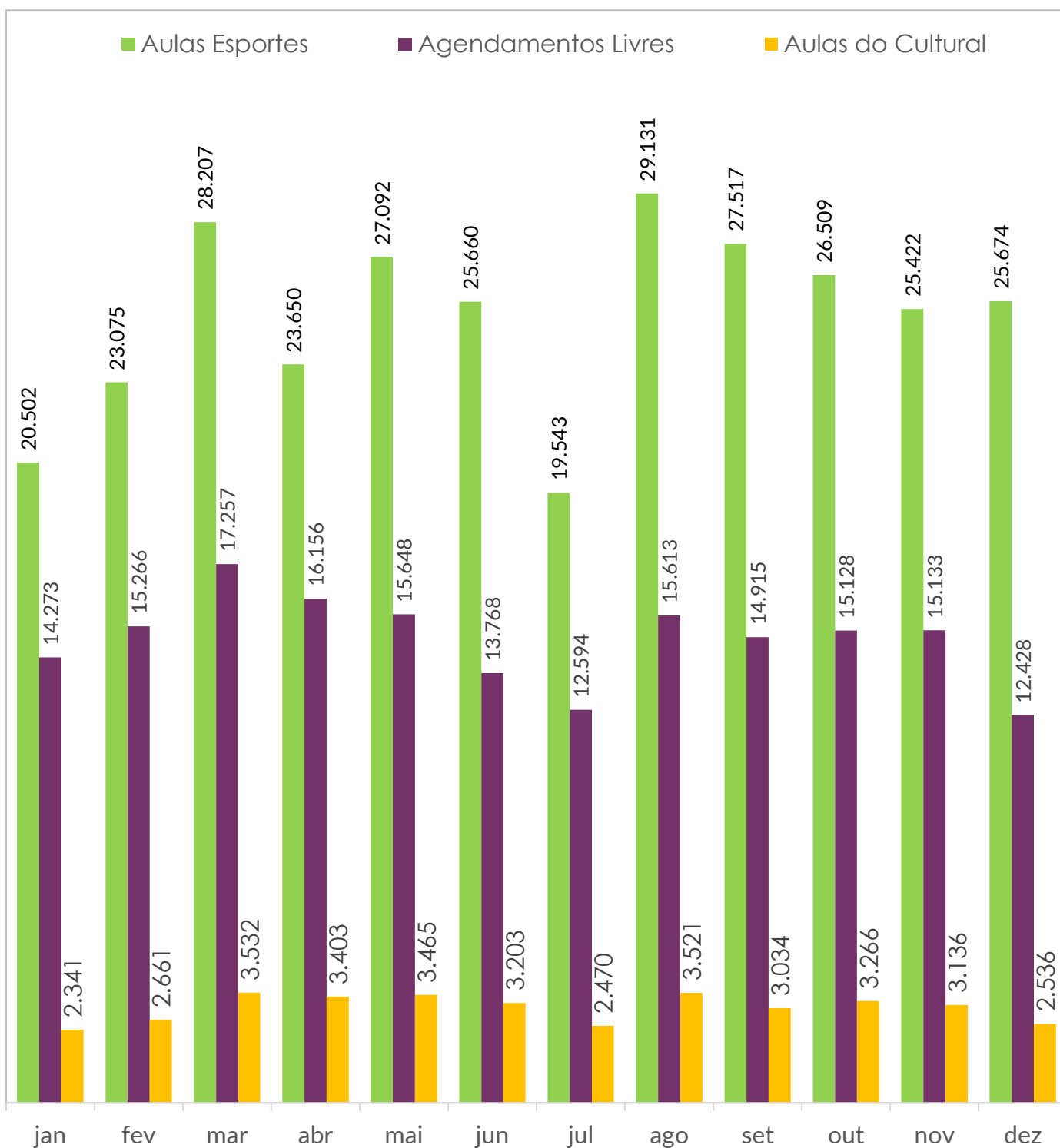



AGENDAMENTOS

AULAS ESPORTES

No quadro abaixo é possível ver a quantidade de agendamentos automáticos das aulas (esportes) em que o controle de presença é feito pelo aplicativo.

Atividade	jan	fev	mar	abr	mai	jun	jul	ago	set	out	nov	dez
Aula de Gin. Artística e Trampolim - 2x	2.173	2.230	2.377	1.989	2.244	2.293	2.108	2.485	2.256	2.114	2.109	2.266
Aula de Futsal	1.384	1.734	2.487	1.915	2.163	1.917	0	2.276	2.035	1.899	1.897	2.008
Aula de Futebol de Campo	1.189	1.578	2.253	1.844	2.079	1.845	30	2.260	2.071	1.947	1.942	1.995
Aula de Tênis - Quadras 5 e 6	1.663	1.785	2.033	1.742	2.195	2.043	1.926	2.204	2.008	2.023	1.938	1.979
Aula de Tênis Baby e Kids	1.033	1.174	1.368	1.144	1.300	1.334	1.217	1.431	1.312	1.227	1.207	1.279
Aula de Patinação	1.354	1.388	1.512	1.339	1.630	1.454	1.432	1.632	1.388	1.453	1.284	1.238
Aula de Natação - Aprendizado	1.123	1.206	1.313	1.117	1.243	1.239	1.147	1.408	1.249	1.165	1.180	1.221
Aula de Beach Tennis	1.328	1.376	1.380	1.198	1.342	1.306	1.280	1.396	1.346	1.293	1.154	1.159
Aula de Natação - Adaptação	1.130	1.166	1.299	1.041	1.106	1.025	861	1.086	977	916	903	941
Aula de Ballet	822	917	1.157	951	1.038	768	0	1.077	927	873	854	929
Aula de Futebol Society	0	379	1.079	843	942	951	850	1.061	945	878	843	896
Aula de Vôlei de Quadra - 2x por semana	438	473	536	752	930	968	877	1.086	984	935	939	867
Aula de Natação - Aprendizado 1	442	484	596	528	685	718	727	906	849	801	784	814
Aula de Judô - 3ª a 6ª feira	827	875	1.055	904	1.007	990	870	1.011	828	792	789	777
Aula de Natação - Aprendizado 2	559	626	788	649	713	713	686	788	681	647	669	735
Aula de Voleibol - 3x por semana	0	0	0	0	0	0	0	186	800	799	671	711
Aula de Basquete - categorias de base	168	548	1.099	901	1.053	960	1.006	947	917	893	733	677
Aula de Natação - Adulto 3	361	375	423	364	450	424	368	435	428	396	406	450
Aula de Hidroginástica (3ª a 6ª feira)	485	382	539	453	496	467	409	500	447	404	389	426
Aula de Natação - Adulto 2	368	426	509	422	463	422	309	418	397	348	366	379
Aula de Projeto Ipê	484	432	400	359	418	425	374	463	380	404	394	374
Aula de Vôlei de Praia 2x Semana	458	491	532	472	556	476	462	504	400	421	391	341
Aula de Tênis - Quadra B	181	188	208	157	165	162	142	175	221	241	247	255
Aula de Futevôlei	178	191	213	184	265	253	267	287	242	293	274	247
Aula de Judô - Sábado	0	0	0	0	0	0	0	61	293	230	212	244
Aula de Natação - Adulto 2 e 3	175	206	264	212	246	239	216	290	222	215	214	208
Aula de Tênis de Mesa	294	281	312	208	224	237	208	244	203	187	192	205
Aula de Natação - Treino Infantil e Adulto	190	203	242	174	204	201	184	212	192	176	180	203
Aula de Gin. Artística e Trampolim - 1x	0	0	0	0	0	0	0	39	194	180	167	193
Aula de Jiu-jitsu	335	304	290	230	272	208	221	213	192	241	186	157
Aula de Squash	0	0	0	0	6	137	139	165	159	159	156	154
Aula de Boxe / Muay Thai	0	0	0	0	0	0	0	0	0	0	56	129
Aula de Natação Bebê/Adaptação - Sábado	0	0	0	0	0	0	0	0	288	226	224	112
Aula de Tênis - Particular	0	73	138	108	172	150	132	165	132	125	116	79
Aula de Patinação - Interm./Avançado Adulto 1	42	19	0	74	124	96	105	99	88	99	77	69
Aula de Natação - Adulto 1	87	64	68	72	90	72	64	77	66	62	63	66
Aula de Vôlei de Praia 1x Semana	0	0	0	0	0	0	0	0	0	0	30	64
Aula de Tamboréu	196	138	125	88	90	87	72	90	84	64	63	56
Aula de Basquete Masculino - A partir de 18 anos	0	0	0	0	39	53	74	60	57	72	42	28
Aula de Patinação - Interm./Avançado Adulto 2	46	45	49	19	19	11	13	18	26	29	32	28
Aula de Natação Adapt. e Aprend. - 2ª Feiras	0	0	0	0	0	0	0	4	29	59	37	27
Avaliação Física - Academia Tarde/Noite	18	65	73	56	59	34	35	64	54	61	36	21
Aula de Patinação - 1x por semana	0	0	0	0	0	0	0	11	44	50	30	19
Aula de Beach Tennis Particular	0	0	0	0	5	24	16	18	9	12	14	12
Aula de Patinação - Adulto Iniciante 2	18	33	43	24	17	13	16	18	18	16	16	11
Avaliação Física - Academia Manhã	38	39	48	38	26	17	10	28	9	29	24	11
Aula Ritmos Kids/Teens 07 a 13 anos	9	13	20	18	36	39	0	31	37	22	19	10
Aula de Caminhada, Corrida e Condicionamento Físico	1	1	0	0	0	0	0	2	0	1	0	0
Aula de Ginástica de Trampolim	0	0	0	0	0	0	0	42	0	0	0	0



AGENDAMENTOS

AULAS ESPORTES

Nas tabelas abaixo temos as aulas do departamento cultural, que também são agendadas diariamente pelo sistema para gerar as respectivas listas de chamada. No outro quadro temos o detalhamento dos agendamentos livres, em que o próprio associado faz sua programação diária de atividades no clube.

Atividade	jan	fev	mar	abr	mai	jun	jul	ago	set	out	nov	dez
Brinquedoteca	1.816	2.105	2.655	2.560	2.478	2.210	1.509	2.554	2.210	2.473	2.446	1.853
Teatro Infantil	174	185	196	205	255	219	242	247	218	256	170	149
Musicalização Infantil	68	59	96	108	154	132	142	157	117	127	129	122
Canto Violão Guitarra	76	87	138	106	117	120	106	129	113	105	100	96
Teatro Adulto	0	0	54	54	48	54	54	54	54	42	52	90
Bateria e Violão	0	0	60	55	62	63	50	64	56	56	56	53
Violão Guitarra Teclado	23	32	56	68	80	65	66	65	52	61	44	40
Canto	0	0	24	26	33	36	32	38	38	32	32	36
Prática de Banda	0	0	36	38	28	27	29	23	31	32	29	35
Super Cérebro	0	0	23	33	31	32	44	28	35	28	28	29
Brinquedoteca - Espaço bebê	129	130	160	136	149	221	181	80	97	47	35	24
Coral Ipê	23	27	26	20	25	20	20	26	24	21	24	24
Bateria	32	36	44	32	33	31	24	29	20	18	20	20
Oficina Sacochila	0	0	0	0	0	0	0	50	0	0	0	0
Roda de Conversa com Fábio Câmara	0	0	0	0	0	0	0	25	0	5	2	0

Atividade	jan	fev	mar	abr	mai	jun	jul	ago	set	out	nov	dez
Tênis	4.464	4.465	5.070	5.195	4.722	4.397	4.165	4.749	4.590	4.821	4.664	3.845
Musculação	3.983	4.708	5.448	4.694	4.658	4.350	4.450	5.576	4.833	4.813	4.559	3.398
Beach Tennis	2.858	2.863	3.174	3.144	3.333	2.407	1.787	2.295	2.344	2.372	2.404	1.738
Pilates	963	1.337	1.703	1.345	1.537	1.291	986	1.499	1.404	1.473	1.391	1.104
Piscina Externa	108	83	96	59	4	3	5	10	176	81	316	1.024
Ginástica Fitness	905	1.167	1.379	1.061	980	889	690	1.158	1.033	1.032	873	604
Rachão - Futebol de Campo - Linha	347	291	201	278	303	284	390	285	320	298	418	389
Piscina Aquecida - Raia Livre - Seg/Sab/Dom/Feri	529	528	499	617	457	333	68	370	459	439	410	265
Piscina Aquecida - Raia Livre - 3ª a 6ª feiras	0	0	0	0	147	196	0	268	187	228	216	173
Vôlei de Praia	262	153	145	176	156	115	48	131	151	154	159	149
Futevôlei	122	116	139	101	135	118	71	59	103	139	224	142
Fut Training	0	0	0	0	0	0	65	73	63	66	56	40
Treino Funcional Feminino	0	0	0	0	18	48	0	48	48	54	42	30
Pilates em suspensão	17	36	41	27	27	28	0	35	38	32	47	27
Rachão - Futebol de Campo - Goleiro	32	26	9	28	23	15	25	17	18	4	14	23
Hidroginástica (Sábado)	12	43	33	30	21	25	6	18	35	30	29	21
Fut. Condicionamento Físico	0	0	0	0	13	69	66	90	72	72	80	20
Squash	24	70	30	27	7	12	7	6	4	6	12	3
Racha de Voleibol de Quadra	0	0	0	29	20	12	2	0	0	2	12	1
Basquete 3x3	1	1	1	0	0	0	0	0	0	0	0	0
Dance For Life - Ginástica Fitness	0	0	0	0	0	0	0	0	0	0	39	0
Funcional Teens	0	0	0	0	0	16	18	26	16	0	0	0
IpêCamp	0	0	0	0	0	0	139	0	0	0	0	0
Massagem Feminina	391	393	416	251	0	0	0	0	0	0	0	0
Massagem Masculina/Feminina	99	108	180	74	0	0	0	0	0	0	0	0
Racha de Basquete	2	3	2	0	0	0	0	0	0	0	0	0
Ride Experience - Festival de Ciclismo Indoor	0	0	0	0	0	0	0	0	19	0	0	0
Super Férias	0	0	0	0	0	0	243	0	0	0	0	0
Tênis Baby e Kids	2	0	5	7	2	3	0	1	1	0	0	0
Tennis Camp	0	0	0	0	0	0	23	0	0	0	0	0
Treino Funcional	22	40	26	12	22	14	0	7	1	7	7	0



ATIVIDADES ESPORTIVAS

ASSOCIADOS ÚNICOS

Na representação abaixo, observa-se a evolução do número de associados diferentes que fez agendamento pelo aplicativo durante os anos de 2021, 2022 e 2023. É possível notar que a grande maioria das atividades livres apresentaram um crescimento bastante significativo, o que demonstra que os associados estão utilizando cada vez mais os serviços oferecidos pelo clube.

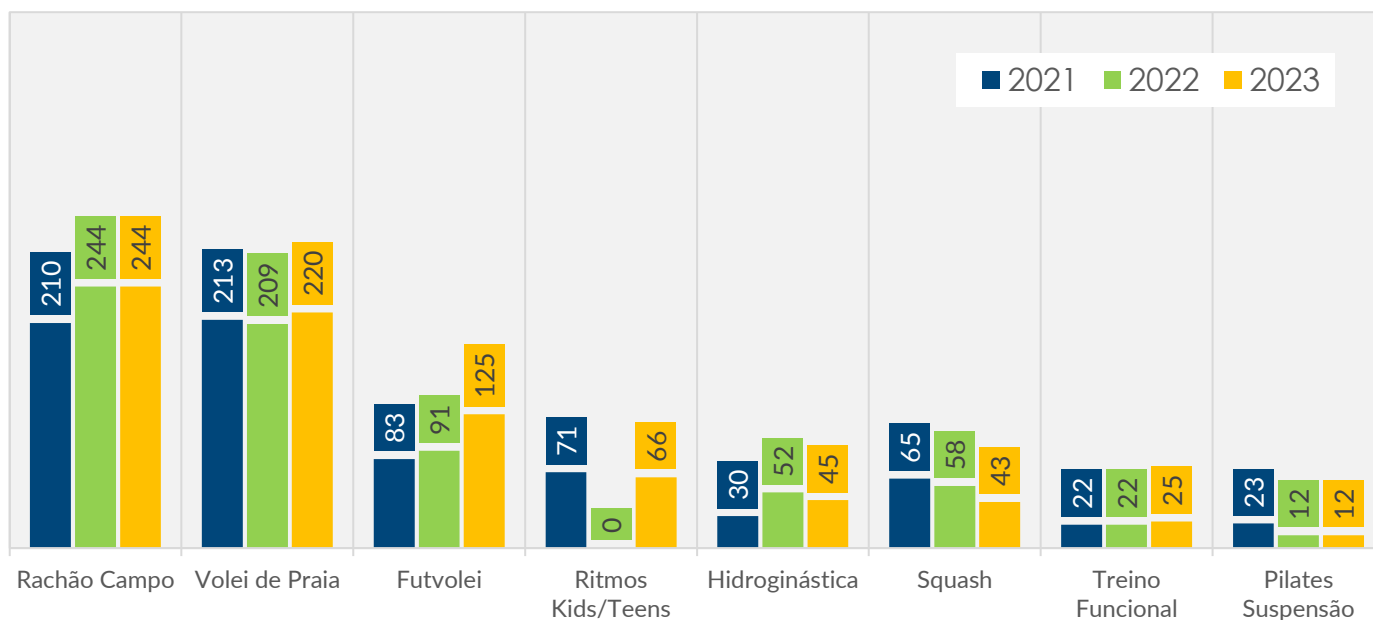
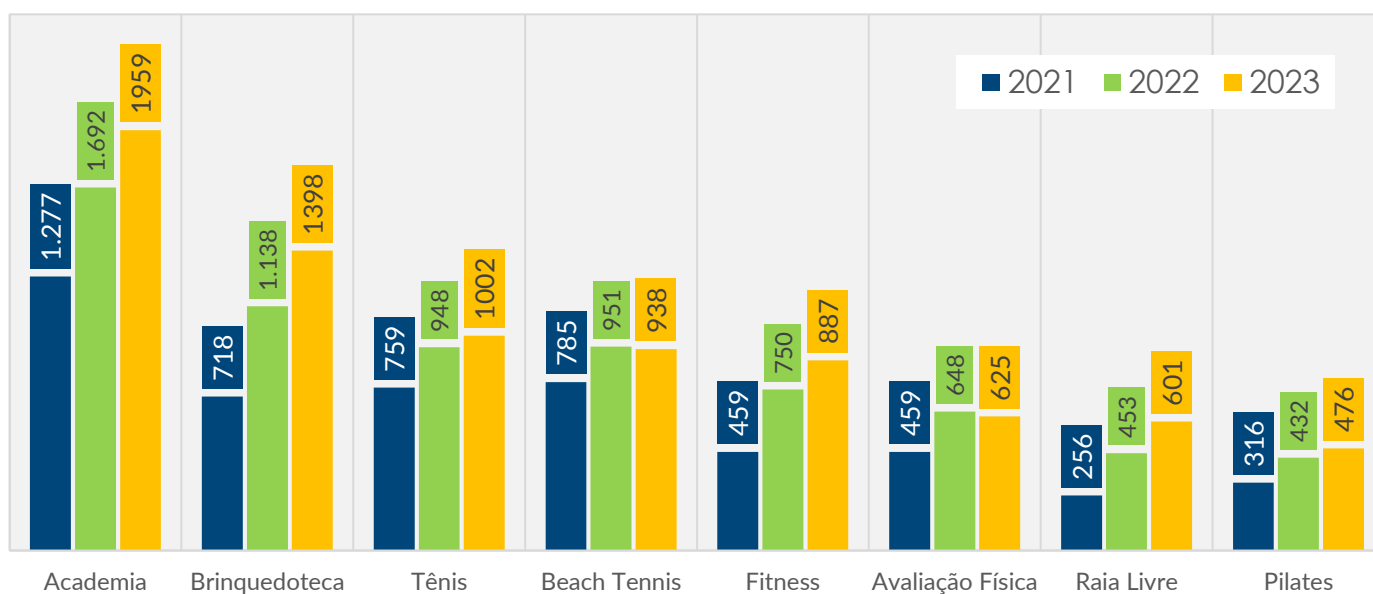



ATIVIDADES ESPORTIVAS

ASSOCIADOS ÚNICOS

Neste quadro está demonstrado o número de associados distintos que estão frequentando as aulas oferecidas pelo clube.

